



Modulo specifiche immobile scaricato dal sito dello studio Immobiliare Case&Case di Celle Ligure

Celle Ligure alloggio vista aperta piano alto [Chiama Ora](#) Celle Ligure (Savona)

Celle Ligure, alloggio piano alto, ingresso, soggiorno con zona cottura, camera, cameretta, ripostiglio, bagno, doppio balcone panoramico, luminoso, ascensore, porta blindata, climatizzato, facciata nuova, buono stato manutentivo, miti spese condominiali, possibilità ampio garage sottostante.

Per info e visite si richiede recapito telefonico Gabriele 335 5333818

Precisiamo che l'indirizzo pubblicato potrebbe non corrispondere all'esatta localizzazione dell'immobile al fine di tutelare la privacy del venditore. L'indirizzo sulla mappa è solamente rappresentativo della zona in cui è ubicato l'immobile.

Le caratteristiche indicate in annuncio e nell'elenco non rappresentano vincolo contrattuale a possibile causa di errori anche dovuti ad importazione sui portali.

VENDITA
€ 159.000,00

| DATI ANNUNCIO | | OFFERTA COMMERCIALE | |
|----------------|------------------|---------------------|--------------|
| Publicato il | 19-02-2025 | Tipo di contratto | vendita |
| Riferimento | 1048 | Prezzo | € 159.000,00 |
| Tipologia | appartamento | | |
| Stato immobile | buone condizioni | | |



Modulo specifiche immobile scaricato dal sito dello studio Immobiliare Case&Case di Celle Ligure

| DATI GEOGRAFICI | | CARATTERISTICHE IMMOBILE | |
|------------------|-------------------|--------------------------|--|
| Località | Terrenin | Classe energetica | E IPE kwh/mq anno: 86,37 |
| Comune | Celle Ligure | m² | 65 |
| Provincia | Savona | Locali | N. 3 |
| Regione | Liguria | Camere | N. 2 / camera matrimoniale e cameretta |
| Stato | Italy | Servizi | N. 1 |
| Zona | zona residenziale | Balconi | N. 2 / 8 |

| PIANI / ACCESSI | | AUTO | |
|-------------------------|-----|------------|--|
| N. Piani | 3/4 | Box | N. 1 / m² 16 / possibilità ampio sottostante box |
| Piano di accesso | 3 | | |
| Porta blindata | si | | |
| Ascensore | si | | |

| ACCESSORI | | Dati aggiuntivi | |
|------------------------|---|----------------------------|---------------------------|
| Riscaldamento | autonomo | Spese condominiali | euro 700 anno |
| Condizionamento | condizionamento con pompa di calore caldo e freddo | Trasporti e colleg. | servito da mezzi pubblici |
| Citofoni | si | | |
| Note | l'appartamento ha porta blindata, pompa di calore inverter, serramenti in alluminio | | |



Modulo specifiche immobile scaricato dal sito dello studio Immobiliare Case&Case di Celle Ligure





Modulo specifiche immobile scaricato dal sito dello studio Immobiliare Case&Case di Celle Ligure

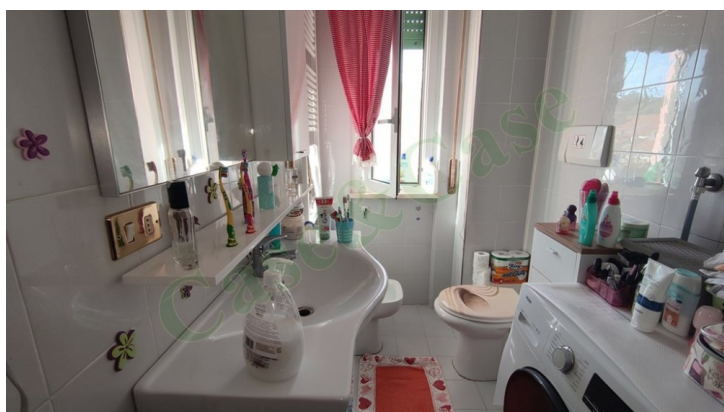



Modulo specifiche immobile scaricato dal sito dello studio Immobiliare Case&Case di Celle Ligure

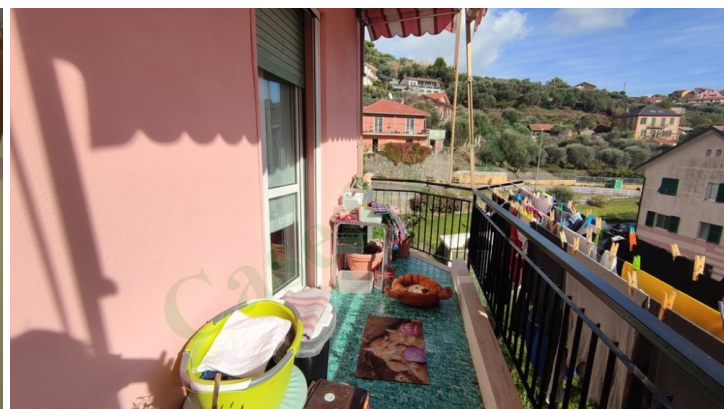



Modulo specifiche immobile scaricato dal sito dello studio Immobiliare Case&Case di Celle Ligure





Modulo specifiche immobile scaricato dal sito dello studio Immobiliare Case&Case di Celle Ligure

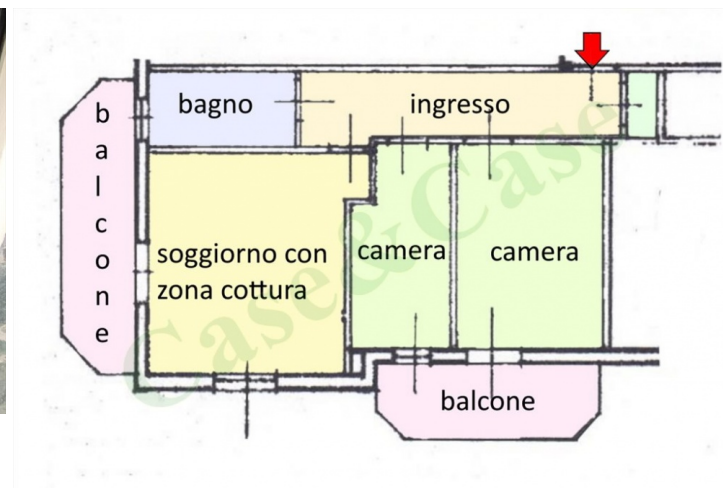



Modulo specifiche immobile scaricato dal sito dello studio Immobiliare Case&Case di Celle Ligure





Modulo specifiche immobile scaricato dal sito dello studio Immobiliare Case&Case di Celle Ligure



Modulo specifiche immobile scaricato dal sito dello studio Immobiliare Case&Case di Celle Ligure

RIFERIMENTO



+393355333818